



INFERMERA GESTORA DE CASOS DE LA UNITAT DE DIAGNÒSTIC RÀPID

Marta Felip i Saborit
DUI Gestora de Casos

Hospital General de Granollers
Hospital Universitari
Fundació Privada Hospital Asil de Granollers

ÍNDEX

- **PRESENTACIÓ**
- **OBJECTIU**
- **EQUIP**
- **PERFIL DE LA INFERMERA GESTORA DE CASOS**
- **FUNCIONS INFERMERA GESTORA DE CASOS**
- **CONCLUSIÓ**

UDR HOSPITAL GENERAL DE GRANOLLERS EN FUNCIONAMENT DES DE 1996

PIONERA A CATALUNYA I L'ESTAT ESPANYOL



VALLÈS ORIENTAL 409.368 habitants

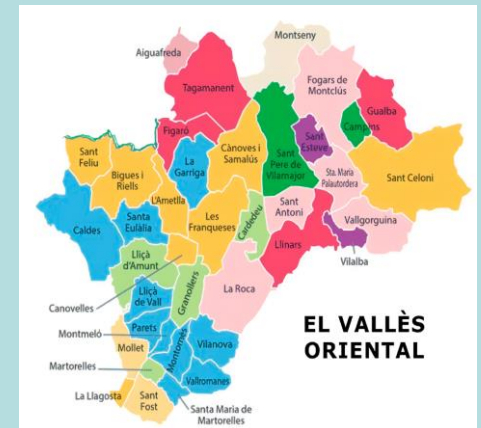

1.OBJECTIU

L'objectiu de la infermera gestora de casos de la unitat de diagnòstic ràpid, és garantir la coordinació al llarg del procés diagnòstic, assegurant la continuïtat assistencial, essent el professional referent pel pacient i família.

2.EQUIP



La unitat de diagnòstic ràpid està constituïda per dos equips formats per:

- Metgessa i infermera gestora 100% de l'horari.
- Metgessa i infermera de casos al 50% de l'horari.
- Administrativa dedicació exclusiva UDR 50% de l'horari.
- Administrativa compartida 50%de l'horari.

3. PERFIL DE LA INFERMERA GESTORA DE CASOS

Capacitat de treball i decisió.



3. PERFIL DE LA INFERMERA GESTORA DE CASOS

Capacitat de comunicació

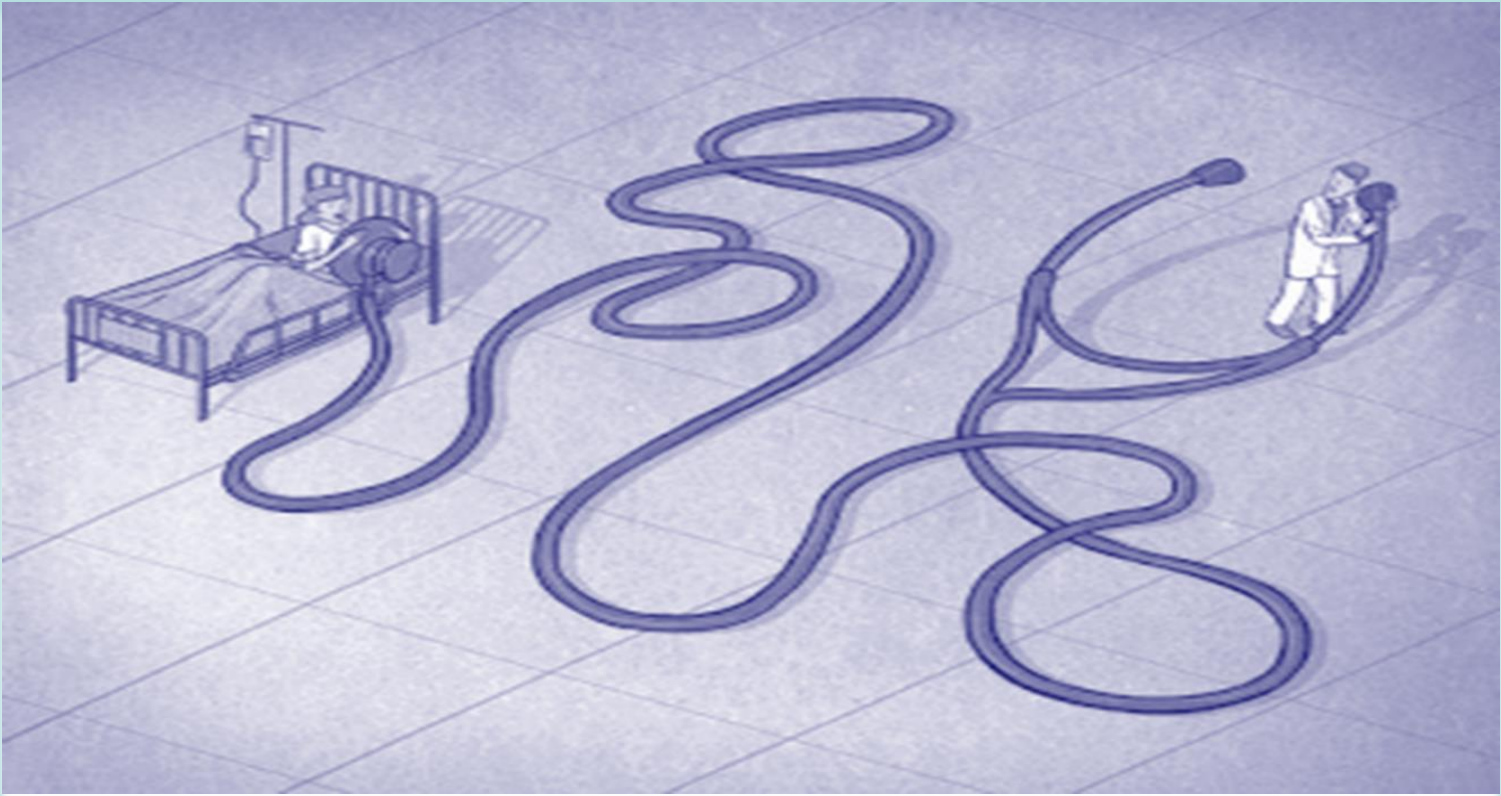

3. PERFIL DE LA INFERMERA GESTORA DE CASOS

Empatia i accessibilitat



3. PERFIL LA INFERMERA GESTORA DE CASOS

Autocontrol / gestió de l'estrès



4. FUNCIONS DE LA INFERMERA GESTORA DE CASOS

4.1 Assegurar l'acompanyament al llarg del procés diagnòstic.



4. FUNCIONS DE LA INFERMERA GESTORA DE CASOS

4.2 Gestió, planificació i seguiment de les diferents proves a realitzar al llarg del procés diagnòstic

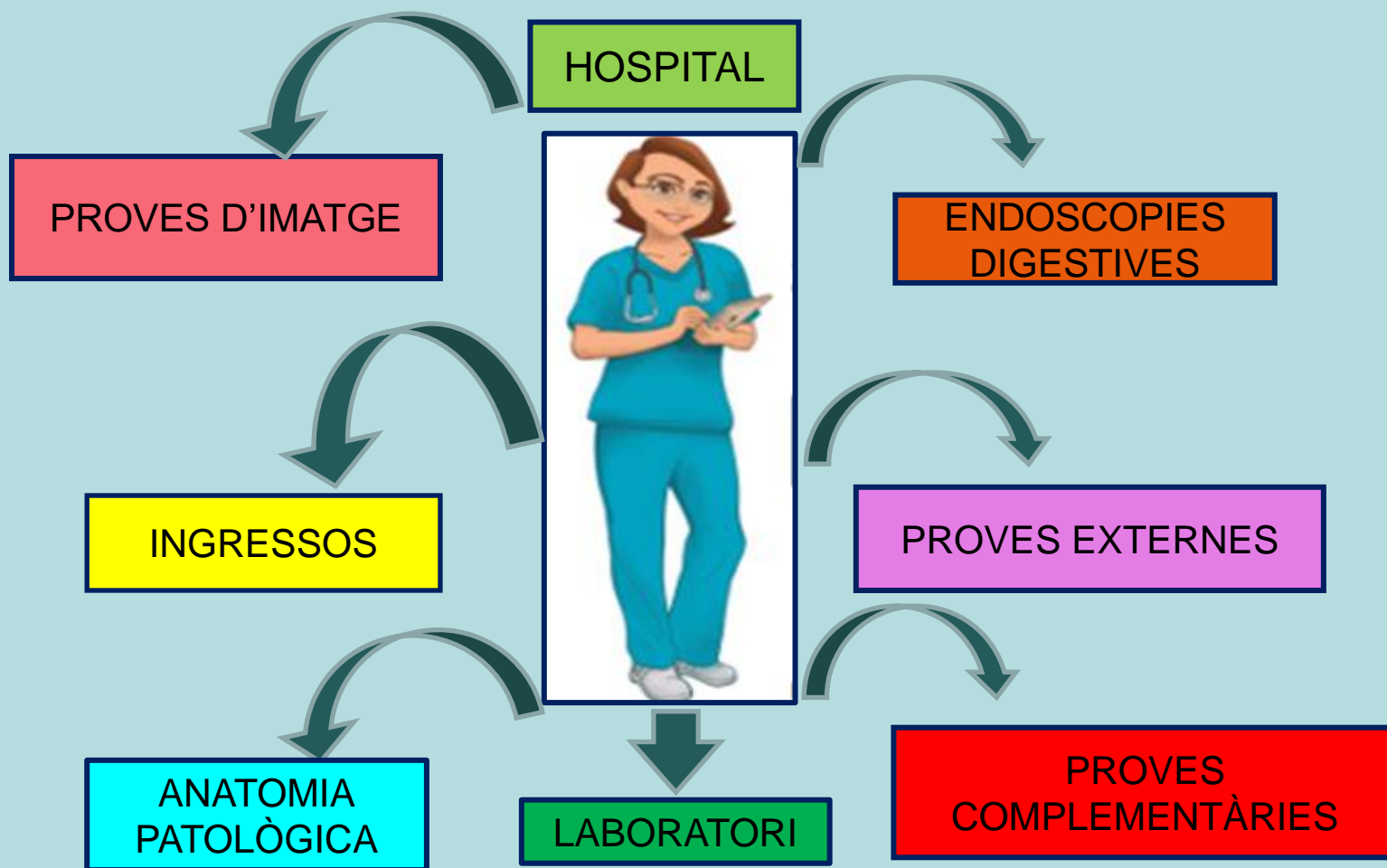

AGENDA DE PROVES SDI (UDR)

AGENDES SDI per UDR/PCCR						
SALA 7 TAC						
	DLL	DM	DX	DJ	DV	
8h	NEURO	ABDONEM	NEURO	TÒRAX	ABDOMEN	
8.30h	TÒRAX	ABDONEM	TÒRAX	TÒRAX	ABDONEM	
Exploracions	<u>Craneal/Toràcic/</u> <u>Toraco-Abd</u>	<u>Toraco-Abd/</u> <u>Abdominal</u>	<u>Cervico-Toraco-Abd/</u> <u>Craneal/Toràcic</u>	<u>Toraco-Abd/</u> <u>Abdominal</u>	<u>Toraco-Abd/</u> <u>Abdominal</u>	
TOTAL	2	2	2	2	2	10 espais/setmana
*els espais es poden omplir segons demand, independentment de l'organ sistem establert.						
SALA 8 ECOGRAFIES						
	DLL	DM	DX	DJ	DV	
	10,30h Abdomen		9,15h ABDOMEN	9,10h ABDOMEN		
	10,35h Abdomen		9,29h ABDOMEN			
TOTAL	2	0	2	1	0	5 espais/setmana
SALA 8 ECOGRAFIES						
	DLL	DM	DX	DJ	DV	
		9,15h NEURO			9,30h NEURO	
					9,45h NEURO	
TOTAL	0	1	0	0	2	3 espais / setmana

4. FUNCIONS DE LA INFERMERA GESTORA DE CASOS

4.3 Prioritzar la cronologia de realització de les proves planificades.



4. FUNCIONS DE LA INFERMERA GESTORA DE CASOS

4.4 Assegurar la continuïtat assistencial del pacient un cop diagnosticat.
Proporcionant l'enllaç als especialistes que intervindran en el tractament.



ALTRES ESPECIALITATS

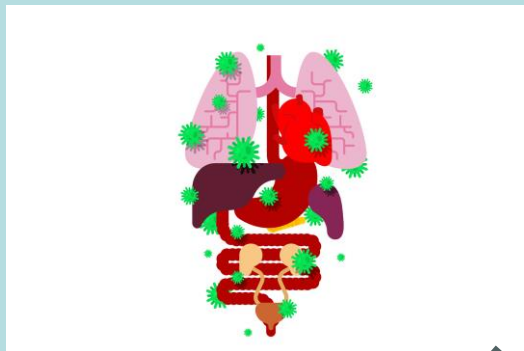

**TERCIARISME
ONCOLÒGIC**



CIRURGIA

4. FUNCIONS DE LA INFERMERA GESTORA DE CASOS

4.5. Assegurar l'obtenció dels resultats en el termini estimat.



4. PAPER LA INFERMERA GESTORA DE CASOS

4.6. Preparar documentació dels casos que es presentaran als comitès oncològics.



4.7. Assistència als comitès i presentar els casos si s'escau.



4. PAPER LA INFERMERA GESTORA DE CASOS

4.8. Mantenir al dia el registre.

CDR - ENTRADA CIRCUIT	
Circuit d'entrada	UDR General
Motiu consulta	UDR- Anèmia ferropènica
Procedència / Origen	Atenció Primària
Canvi de circuit	

CDR - SEGUIMENT D'EXPLORACIONS/MISITES	
Data origen sol·licitud 1a visita	20/04/2023
Data arribada sol·licitud a CDR	21/04/2023
Data 1a visita CDR	27/04/2023
Data 1a succ. CDR	18/05/2023
Data diagnòstic macroscòpic (imatge)	25/05/2023
Confirmació patològica	<input checked="" type="radio"/> Si <input type="radio"/> No
Data diagnòstic AP	25/05/2023

CDR - COMITÉ ONCOLÒGIC	
Presentat en Comitè Oncològic	<input checked="" type="radio"/> Si <input type="radio"/> No
Data presentació Comitè Oncològic	07/06/2023
Decisió en Comitè Oncològic	COMITÉ ONCOLÓGICO DE TUMORES DIGESTIVOS BAJOS

CDR - VALORACIÓ A L'ALTA	
Diagnòstic a l'alta (a)	NEOPLÀSIA DIGESTIVA BAIXA (colorectal)
Diagnòstic a l'alta (b)	
Destí a l'alta	CCEE
Data d'alta CDR	07/06/2023
Observacions alta:	

CDR - TRACTAMENT	
Data inici tractament	
Tipus de tractament	
Tractament Invasiu:	
TNM	

ANÈMIA FERROPÈNICA

AS+ TSOE

FERROTERÀPIA(EV)

HOSPITAL
DE DIA

SERVEI
DE
DIGESTIU

EDA/EDB

BIÒPSIA (+)
MALIGNITAT

ANATOMIA
PATO LòGICA

SERVEI
DEDIAGNÒSTIC
PER LA IMATGE

TAC TX-ABD / RMN

COMITÈ ONCOLÒGIC

DERIVACIÓ CIRURGIA
I/ O ONCOLOGIA

PROVES
COMPLEMENTÀRIES

ADMINISTRATIU DE
CADA SERVEI

MEDICINA NUCLEAR
SDI, ALTRES

LA INFERMERA GESTORA DE CASOS, ÉS GARANTIA DE COORDINACIÓ I CONTINUÏTAT ASSISTENCIAL

Moltes gràcies

Marta Felip i Saborit

mfelip@fphag.org