



II Diada Reumatològica

9 d'abril de 2021 - Edició digital

Organitza



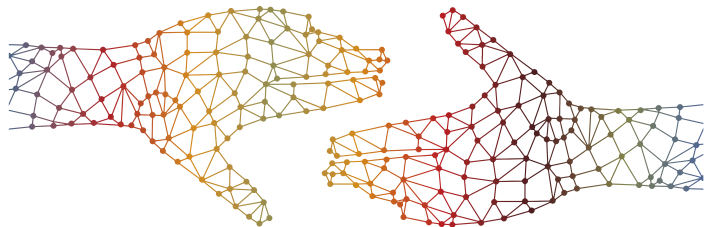

II Diada Reumatològica

Benvolguts companys/ Benvolgudes companyes

El proper 9 d'abril celebrarem la "II Diada Reumatològica de la Societat Catalana de Reumatologia" (SCR)

Ja hauran transcorregut dos anys de l'anterior, un esdeveniment que va suposar una fita rellevant en el recorregut de la nostra societat. Hi va haver una gran participació i es va assolir una notable repercussió mediàtica.

La "II Diada Reumatològica" serà estructuralment diferent, en tant que **es realitzarà en format digital** però, n'estem segurs, tornarà a ser la caixa de ressonància que amplifica l'excel·lència de la reumatologia catalana. Tenim, de nou, l'oportunitat de difondre la recerca que duem a terme i de demostrar el nostre compromís amb els pacients.

En el programa queda ben palesa la diversitat de la nostra especialitat. Farem un recorregut per la pràctica totalitat de les àrees temàtiques que conformen la reumatologia, amb un enfocament clarament orientat a la pràctica clínica. Hem mantingut el mateix entramat, al matí tindrem ponències i comunicacions orals i a la tarda, les presentacions proposades pels Grups de Treball i la conferència magistral.

Volem donar les gràcies a tots els que han enviat treballs, als ponents i moderadors, a l'Àrea d'Organització d'Activitats de la Fundació Acadèmia, pel seu magnífic servei logístic, i a l'indústria farmacèutica, que un cop més ha demostrat la seva inequívoca voluntat d'estar al costat dels professionals, donant suport a les iniciatives de caire científic.

Tenim ja suficient experiència com per poder afirmar sense reserves que la pantalla no té perquè suposar una barrera a la comunicació. Ans al contrari, pot convertir-se en una finestra que facilita la transmissió de missatges de manera precisa i propera. Més que mai, en la difícil conjuntura actual, sentim la Diada com la "Festa Major de la Reumatologia Catalana", com el dia gran de la nostra especialitat. El dia en que ens retrobem tot posant de manifest, un cop més, la magnífica cohesió que ens caracteritza.

Us hi esperem a tots !

Comitè Organitzador- Comitè Científic

Comitè Organitzador Comitè Científic

Joan Miquel Nolla
Delia Reina
Meritxell Sallés
Jordi del Blanco
Carolina Pérez
Lourdes Mateo
Agustí Sellas
Delia Taverner
Jose A. Gómez
Jordi Gratacós
Marta Valls
Carmen Castaño
Antoni Juan
Sergi Ros



9 d'abril de 2021

Edició digital



PROGRAMA

08:30 Entrega de documentació

08:50 INAUGURACIÓ

- ▶ **Joan M. Nolla.** President Societat Catalana de Reumatologia
- ▶ **Marc Ramentol.** Secretari General. Departament de Salut. Generalitat de Catalunya

09:10 SESSIÓ I (ponències)

10:00

Moderadors

- ▶ **Georgina Salvador.** Hospital Universitari Mútua de Terrassa
- ▶ **Eduard Graell.** Corporació Sanitària Parc Taulí. Sabadell

09:10 ARTRITIS MICROCRISTALINES

Escenaris clínics complexos en la gota

- ▶ **César Díaz.** Hospital de la Santa Creu i Sant Pau

09:30 ARTRITIS REUMATOIDE

Estimulació no invasiva del nervi vague pel tractament de l'artritis reumatoide

- ▶ **Sara Marsal.** Hospital Universitari Vall d'Hebron

09:50 Torn de preguntes

10:00 SESSIÓ II (comunicacions orals)

11:00

Moderadors

- ▶ **Vicenç Torrente.** Hospital Comarcal de l'Alt Penedès. Vilafranca
- ▶ **Montse Conde.** Hospital Universitari de Sta. Maria. Lleida

CO1. Left Ventricular Dysfunction and Arrhythmias in Patients with Systemic Sclerosis

Lilian López Núñez¹; Irene Carrión Barberà¹; Isabel Padró¹; Luis Molina¹; Ana Pros¹

¹Hospital del Mar

CO2. Role of HLA-B27 Carriership in Peripheral Spondyloarthritis: Data from ASAS perSpA Study

Marta Arévalo¹; Clementina López²; Victoria Navarro³; Mireia Moreno¹; Maria Llop¹; Joan Calvet¹; Jordi Gratacós¹; Maxime Dougados⁴

¹Hospital Universitari Parc Taulí; ²Hospital Universitario Reina Sofía; ³Hospital Universitario La Paz; ⁴Hospital Cochin

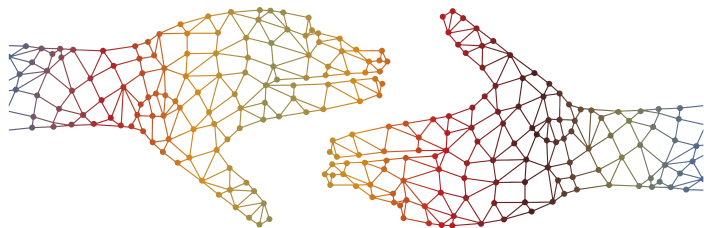

II Diada Reumatològica

CO3. Prevalença del mal d'esquena crònic a la població adulta de Catalunya: tendència i factors associats

Xavier Suris Armangué^{1,2,3}; Vera Ortiz-Santamaria²; Marta Larrosa Padró¹

¹Pla director de les malalties reumàtiques i de l'aparell locomotor. Departament de Salut; ²Unitat de Reumatologia. Hospital General de Granollers; ³Àrea Assistencial. CatSalut

CO4. Anti-C1q i immunocomplexes circulants com a biomarcadors en el Lupus Eritematos Sistèmic

Andrea Garcia Guillén¹; Berta Magallares²; Laura Martínez-Martínez²; Andreu Baucells²; Hye Sang Park¹; Patrícia Moya²; Ivan Castellví²; Ignasi Gich²; Ana Laiz²; Cesar Díaz-Torné²; A. Milena Millán²; Susana Fernandez²; Verónica Calahorro²; Cándido Juárez²; Hector Corominas²

¹Hospital Dos de Maig; ²Hospital de la Santa Creu i Sant Pau

CO5. Calprotectina sèrica i qüestionari rapid3 en pacients amb artritis reumatoide en remissió o baixa activitat: ¿quin és el paper de la inflamació?

José Inciarte-Mundo¹; Rosa Morlà Novell¹; Beatriz Frade-Sosa¹; Julio Ramirez¹; Sebastián Rodríguez-García¹; Virginia Ruiz-Esquide¹; Andrés Ponce¹; Raúl Castellanos¹; Oscar Camacho¹; Juan D Cañete¹; José A. Gómez-Puerta¹; Raimon Sanmartí¹

¹Servei de Reumatologia, Hospital Clínic de Barcelona. Universitat de Barcelona

CO6. Rituximab com a tractament de rescat en l'esclerosi sistèmica en pràctica clínica real

Judit Lluch¹; Juan José Alegre²; Ivan Castellví³; Lydia Montolio²; Milena Millán³; Joan Miquel Nolla¹; Javier Narváez¹

¹Servei de Reumatologia. Hospital Universitari de Bellvitge, L'Hospitalet de Llobregat, Barcelona.; ²Servei de Reumatologia, Hospital Universitari Doctor Peset. València; ³Servei de Reumatologia. Hospital de la Santa Creu i Sant Pau. Barcelona

11:00 SESSIÓ III (ponència)

11:40

Moderadors

► **Susana Holgado.** Hospital Germans Trias i Pujol. Badalona

► **Toni Juan.** Hospital Son Llàtzer. Palma de Mallorca

11:00 CONFERÈNCIA INVITADA

És possible i útil el T2T en la EspA axial?

► **Anna Moltó.** Rheumatology Department. Cochin Hospital. Paris

11:30 Torn de preguntes

11:40 Pausa



9 d'abril de 2021

Edició digital



12:00 SESSIÓ IV (ponències)

13:15

Moderadores

- ▶ **Marta Valls.** Hospital Universitari Dr Josep Trueta. Girona
- ▶ **Noemí Busquets.** Hospital General de Granollers

12:00 **ESPONDILoarTRITIS (ARTRITIS PSORIÀSICA)**

Pre-artritis psoriàsica

- ▶ **Julio Ramírez.** Hospital Clínic

12:20 **MALALTIES AUTOIMMUNITÀRIES SISTÈMIQUES**

Tractaments antifibròtics a les malalties autoimmunitàries sistèmiques: evidència d'eficàcia i quan posicionar-los

- ▶ **Javier Narváez.** Hospital Universitari de Bellvitge

12:40 **Malalties òssies metabòliques**

Identificació dels pacients amb risc imminent de fractura i implicacions terapèutiques

- ▶ **Laia Gifre.** Hospital Universitari Germans Trias i Pujol

13:00 Torn de preguntes

13:15 SESSIÓ V (comunicacions orals)

14:00

Moderadores

- ▶ **Carme Garcia.** Consorci Sanitari de Terrassa
- ▶ **Núria del Castillo.** Hospital de Sant Pau i Santa Tecla. Tarragona

C07. Experiència d'una consulta monogràfica en el diagnòstic de pacients amb espondiloartritis

Judit Lluch¹; Carla Marco¹; Xavier González-Giménez¹; Maribel Mora¹; Marian Tormo¹; Laura Farran¹; Joan Miquel Nolla¹; Xavier Juanola¹

¹Servei de reumatologia de l'Hospital Universitari de Bellvitge, L'Hospitalet de Llobregat. Barcelona

C08. Risc de fractures vertebrals amb la retirada del tractament amb Denosumab

Esther Espartal¹; Alba Erra¹; Mireia Barceló-Bru¹; Maria Pascual¹; Raquel Caparrós¹; Susana Antón¹; Sebastián Sandoval¹

¹Hospital Universitari Vall d'Hebron

C09. Impacte de la indicació fora de fitxa tècnica "off-label use" sobre la prescripció de teràpia biològica en malalties immunomediades. Experiència d'un hospital universitari

Judit Lluch¹; Emma Martínez-Ferrer²; Javier Narváez¹; Jesús

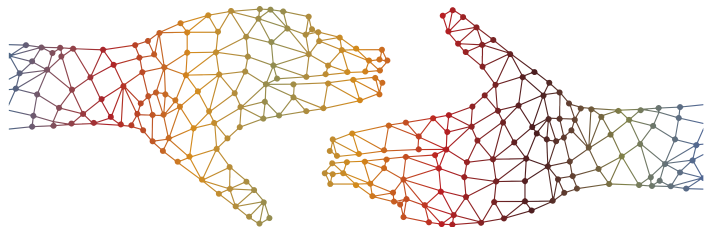

II Diada Reumatològica

Rodríguez-Moreno¹; Jaime Notario³; Jordi Guardiola⁴; Xavier Juanola¹; Joan M. Nolla¹

¹Servei de Reumatologia. Hospital Universitari de Bellvitge. L'Hospitalet de Llobregat; ²Estudiant de grau de Medicina, Campus Bellvitge (UB); ³Servei de Dermatologia. Hospital Universitari de Bellvitge. L'Hospitalet de Llobregat.; ⁴Servei de Gastroenterologia. Hospital Universitari de Bellvitge. L'Hospitalet de Llobregat

CO10. Malaltia de Kikuchi-Fujimoto. LES o no LES?

Jordi Camins Fàbregas¹; Andrea Cuervo¹; Noemí Busquets¹; Oscar Camacho¹; Vera Ortiz-Santamaría¹

¹Hospital General de Granollers

14:00 Pausa

15:30 SESSIÓ VI (ponències dels grups de treball de la SCR)

18:15

Moderadors

- ▶ **Daniel Roig.** Hospital Moisès Broggi. Sant Joan Despí
- ▶ **Pilar Santo.** Parc Sanitari Sant Joan de Déu de Sant Boi

15:30 OSCAT

Factors de risc associats a fractura i mètodes avançats d'imatge en el diagnòstic de l'osteoporosi induïda per glucocorticoids

- ▶ **Helena Flórez.** Hospital Clínic

15:50 FEMCAT

Protocol d'artritis cròniques i embaràs

- ▶ **Dolors Grados.** Hospital d'Igualada

16:10 CAPICAT-MAS

Síndrome antisintetasa: certeses i incerteses.

Presentació de l'estudi CAPISAS

- ▶ **Ernesto Trallero.** Hospital Universitari Vall d'Hebron
- ▶ **Meritxell Sallés.** Althaia. Manresa

16:30 ECOCAT

Validació interobservador de l'índex MASEI: un treball de grup

- ▶ **Patricia Moya.** Hospital de la Santa Creu i Sant Pau

16:50 ESPOCAT

Es possible incidir en la progressió radiològica a la EspAax?

- ▶ **Maria Llop.** Parc Taulí Hospital Universitari

17:10 GRUP DE TREBALL D'INFERMERIA

Infermeria reumatològica i COVID 19: què ha passat?

Estudi nacional

- ▶ **Silvia García.** Hospital Moisès Broggi



9 d'abril de 2021

Edició digital



17:30 AR-CAT

Artritis reumatoide refractària a inhibidors de jakinases: què fem?

► **Carolina Pérez García.** Hospital del Mar

17:50 Torn obert de preguntes

18:15 Pausa

18:30 SESSIÓ VII

19:20

Moderador

► **Pere Benito.** Ex-president de la Societat Catalana de Reumatologia

18:30 CONFERÈNCIA MAGISTRAL

Epidèmies, pandèmies i lligons

► **Antoni Trilla.** Servei de Medicina Preventiva i Epidemiologia, Hospital Clínic. Degà de la Facultat de Medicina i Ciències de la Salut. Universitat de Barcelona

19:15 Torn de preguntes

19:20 CLOENDA

PÒSTERS

- P01. Malaltia de Kikuchi-Fujimoto. LES o no LES?
Jordi Camins Fàbregas¹; Andrea Cuervo¹; Noemí Busquets¹; Oscar Camacho¹; Vera Ortiz-Santamaría¹
¹Hospital General de Granollers
- P02. Estudi de la densitat mineral òssia en pacients amb AIJ mitjançant 3D-DXA
Mireia Lopez Corbeto¹; Estefanía Moreno Ruzafa¹; Mireia Barceló Bru¹; Maria Pasqual Pastor¹
¹Hospital Universitari Vall d'Hebron
- P03. Prevalence and risk factors for serositis in patients with systemic lupus erythematosus: a case control study
Laura Gimeno-Torres¹; Irene Carrión-Barberá²; Xavier Durán³; Tarek Carlos Salman-Monte²
¹Hospital del Mar/Parc de Salut Mar/Universidad Pompeu Fabra; ²Hospital del Mar/Parc de Salut Mar; ³Instituto Hospital del Mar de Investigaciones Médicas
- P04. Inflammatory cytokine pattern despite clinically inactive disease in pregnant women with Psoriatic arthritis
Andrea Pluma^{1,2}; Sara Marsal^{1,2}; Sergio Martínez²; Frauke Förger⁴
¹Department of Rheumatology, Vall d'Hebron University Hospital, Barcelona, Spain; ²Rheumatology Research Group, Vall d'Hebron Research Institute, Barcelona, Spain; ³Department of Rheumatology, Immunology and Allergology, University Hospital Inselspital, Bern, Swit; ⁴Department of Rheumatology, Immunology and Allergology, University Hospital Inselspital, Bern, Swit

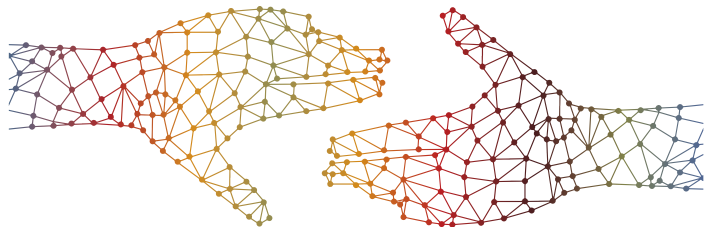

II Diada Reumatològica

P05. Trastorn hipertensiu en gestants i malaltia autoimmune sistèmica
Ortiz-Santamaria V¹; Biosca Lopez L¹; Busquets N¹; Camins J¹; Cuervo A¹; Iglesias R³; Garro P³; Canto MJ⁴; Ojeda F⁴

¹Unitat de Reumatologia. Hospital General de Granollers; ²Servei de Medicina Interna. Hospital General de Granollers; ³Servei de Medicina Intensiva. Hospital General de Granollers; ⁴Servei d'Obstetrícia i Ginecologia. Hospital General de Granollers

P06. Left Ventricular Dysfunction and Arrhythmias in Patients with Systemic Sclerosis
Lilian López Núñez¹; Irene Carrión Barberà¹; Isabel Padró¹; Luis Molina¹; Ana Pros¹

¹Hospital del Mar

P07. Descriptive analysis and study of correlations in a cohort of patients with inflammatory myopathies

Irene Carrión-Barberà¹; Tarek Carlos Salman-Monte¹; Francisco Vilchez-Oya¹; Juan Antonio Meraz-Ostiz¹; Selene Labrada¹; Manel Ciria¹; Ana Pros¹; Jordi Monfort¹

¹Hospital del Mar

P08. Tratamiento crónico con corticosteroides sistémicos a dosis bajas en la artritis psoriásica. Análisis de una cohorte observacional de 453 pacientes

Laura Farran Ortega¹; Marian Tormo Ratera¹; Maribel Mora Limiñana¹; Carla Marco Pascual¹; Xavier González Giménez¹; Joan Miquel Nolla Soler¹; Jesús Rodríguez Moreno¹

¹Hospital Universitari de Bellvitge

P09. Seguridad del uso de corticoides sistémicos en pautas cortas a dosis intermedias en artropatía psoriásica. Análisis de una cohorte observacional de 453 pacientes

Marian Tormo Ratera¹; Laura Farran Ortega¹; Carla Marco Pascual¹; Xavier Gonzalez Giménez¹; Joan Miquel Nolla Solé¹; Jesus Rodríguez Moreno¹

¹Hospital de Bellvitge

P10. Role of HLA-B27 Carriership in Peripheral Spondyloarthritis: Data from ASAS perSpA Study

Marta Arévalo¹; Clementina López²; Victoria Navarro³; Mireia Moreno¹; Maria Llop¹; Joan Calvet¹; Jordi Gratacós¹; Maxime Dougados⁴

¹Hospital Universitari Parc Taulí; ²Hospital Universitario Reina Sofía; ³Hospital Universitario La Paz; ⁴Hopital Cochín

P11. Utilitat diagnòstica de la capil•laroscòpia en la pràctica clínica

Judit Lluch¹; Laura Farran¹; Marian Tormo¹; Xavier González-Giménez¹; Carla Marco¹; Maribel Mora¹; Javier Narváez¹; Joan Miquel Nolla¹; Xavier Juanola¹

¹Servei de reumatologia. Hospital Universitari de Bellvitge, L'Hospitalet de Llobregat. Barcelona



P12. Experiència d'una consulta monogràfica en el diagnòstic de pacients amb espondiloartritis

Judit Lluch¹; Carla Marco¹; Xavier González-Giménez¹; Maribel Mora¹; Marian Tormo¹; Laura Farran¹; Joan Miquel Nolla¹; Xavier Juanola¹

¹Servei de reumatologia de l'Hospital Universitari de Bellvitge, L'Hospitalet de Llobregat. Barcelona

P13. Variants genètiques de la IL6R com a predictores de resposta clínica a tocilizumab en pacients amb artritis reumatoide

Luis Sainz¹; Pau Riera¹; Patricia Moya¹; Sara Bernal¹; Adriana Lasa¹; Sicylle Jeria¹; David Lobo¹; Helena Codés¹; Ivan Castellví¹; Cesar Díaz¹; Ana Laiz¹; Berta Magallares¹; Ana Milena Millán¹; Héctor Corominas¹

¹Hospital de la Santa Creu i Sant Pau

P14. Utilització de termografia de mans, la valoració global del pacient i els reactants de fase aguda per desenvolupar un nou índex d'activitat en artritis reumatoide: ThermoDAS

Isabel Morales-Ivorra^{1,2}; Carmen Gómez³; Carmen Moragues³; Joan Miquel Nolla³; Javier Narváez³; Jose Antonio Narváez³; Dolors Grados²; Manuel Alejandro Marín-López¹

¹Singularity Biomed; ²Hospital Universitari Igualada; ³Hospital Universitari de Bellvitge

P15. Risc de fractures vertebrals amb la retirada del tractament amb denosumab

Esther Espartal¹; Alba Erra¹; Mireia Barceló-Bru¹; Maria Pascual¹; Raquel Caparrós¹; Susana Antón¹; Sebastián Sandoval¹

¹Hospital Universitari Vall d'Hebron

P16. ¿Existen diferencias étnicas en la enfermedad de still del adulto?

Maribel Mora Limiñana¹; Javier Narváez¹; Jiram Torres-Ruiz²; Ivette Casafont-Solé³; Susana Holgado³; Alejandro Olivé³; Joan Miquel Nolla¹

¹Hospital Universitari de Bellvitge; ²Instituto de Ciencias Médicas y Nutrición Salvador Zubiran; ³Hospital Universitari Germans Trias i Pujol

P17. Prevalença del mal d'esquena crònic a la població adulta de Catalunya: tendència i factors associats

Xavier Surís Armangué^{1,2,3}; Vera Ortiz-Santamaria²; Marta Larrosa Padró¹

¹Pla director de les malalties reumàtiques i de l'aparell locomotor. Departament de Salut; ²Unitat de Reumatologia. Hospital General de Granollers; ³Àrea Assistencial. CatSalut

P18. Patrón capilaroscópico de cutolo y su utilidad en la clasificación del fenómeno de raynaud primario o secundario

Sergi Heredia Martín¹; M. Martín-Baranera¹; P. Estrada¹; D. Cerdà¹; O. Camacho¹; D. Roig¹; V. Navarro¹; D. Reina¹; H. Corominas²

¹Hospital de Sant Joan Despí Moisès Broggi; ²Hospital de la Santa Creu i Sant Pau

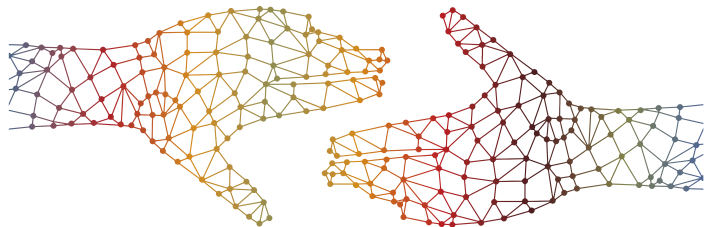

II Diada Reumatològica

P19. Densitometria pediàtrica: cal ajustar la z-score en tots els casos?

Berta Magallares López^{1,2}; HyeSang Park^{1,7}; Dacia Cerdá³; Jocelyn Betancourt⁴; Gloria Fraga⁴; Ignasi Gich⁵; Ana María Marín⁶; Silvia Herrera⁶; Jorge Malouf⁶; Hector Corominas^{1,7}

¹Servei de Reumatologia del Hospital de la Santa Creu i Sant Pau. Barcelona.; ²Servei de Reumatologia del Hospital Universitari Dexeus-Grupo Quirón Salud. Barcelona; ³Servei de Reumatologia del Hospital Moises Broggi. Barcelona.; ⁴Servei de Pediatria del Hospital de la Santa Creu i Sant Pau. Barcelona.; ⁵Departament d'epidemiologia. Hospital de la Santa Creu i Sant Pau. Barcelona; ⁶Unitat de Metabolisme Ossi. Servei de Medicina Interna del Hospital de la Santa Creu i Sant Pau. Bar; ⁷Hospital Dos de Mayo. Barcelona

P20. Tbs a la població pediàtrica amb factors de risc per a baixa massa òssia

Berta Magallares López^{1,2}; HyeSang Park¹; Dacia Cerdá³; Jocelyn Betancourt⁴; Gloria Fraga⁴; Ignasi Gich⁵; Ana María Marín⁶; Silvia Herrera⁶; Jorge Malouf⁶; Hector Corominas¹

¹Servei de Reumatologia del Hospital de la Santa Creu i Sant Pau- Dos de Maig; ²Servei de Reumatologia del Hospital Universitari Dexeus-Grupo Quirón Salud; ³Servei de Reumatologia del Hospital Moises Broggi; ⁴Servei de Pediatria del Hospital de la Santa Creu i Sant Pau; ⁵Departament d'epidemiologia. Hospital de la Santa Creu i Sant Pau; ⁶Unitat de Metabolisme Ossi. Servei de Medicina Interna del Hospital de la Santa Creu i Sant Pau

P21. Síndrome autoinflamatòria induïda per fred: quan la genètica no conclou. A propòsit d'un cas clínic

Esther Espartal López¹; Estefania Moreno Ruzafa¹; Mireia López Corbeto¹; Susana Antón González¹; Sebastián Sandoval Moreno¹

¹Hospital Universitari Vall d'Hebron

P22. Cutis verticis gyrata: manifestació clínica de malalties que afecten el periosti

Maribel Mora Limiñana¹; Carolina Rangel Falcón¹; Manuel Formigón Roig¹; Carmen García Gómez¹

¹Consorci Sanitari de Terrassa

P23. Anti-C1q i immunocomplexes circulants com a biomarcadors en el Lupus Eritematos Sistèmic

Andrea Garcia Guillén¹; Berta Magallares²; Laura Martínez-Martínez²; Andreu Baucells²; Hye Sang Park¹; Patrícia Moya²; Ivan Castellví²; Ignasi Gich²; Ana Laiz²; Cesar Díaz-Torné²; A. Milena Millán²; Susana Fernandez²; Verónica Calahorro²; Cándido Juárez²; Hector Corominas²

¹Hospital Dos de Maig; ²Hospital de la Santa Creu i Sant Pau

P24. Calprotectina serica i questionari rapid3 en pacients amb artritis reumatoide en remissió o baixa activitat : ¿quin és el paper de la inflamació?

José Inciarte-Mundo¹; Rosa Morlà Novell¹; Beatriz Frade-Sosa¹; Julio Ramirez¹; Sebastián Rodríguez-García¹; Virginia Ruiz-Esquide¹; Andrés



- Ponce¹; Raúl Castellanos¹; Oscar Camacho¹; Juan D Cañete¹; José A. Gómez-Puerta¹; Raimon Sanmartí¹
¹Servei de Reumatologia, Hospital Clínic de Barcelona. Universitat de Barcelona
- P25. Síndrome de Hajdu-Cheney: una entitat poc freqüent. A propòsit d'un cas clínic**
Esther Espartal López¹; Maria López Lasanta¹; Helena Borrell Paños¹; Raquel Caparrós Ruiz¹; Andrea Pluma Sanjurjo¹; Xabier Michelena Vegas¹; Alba Erra Duran¹; Miriam Almirall Bernabe¹; Sara Marsal Barril¹
¹Hospital Universitari Vall d'Hebron
- P26. Impacte de la indicació fora de fitxa tècnica "off-label use" sobre la prescripció de teràpia biològica en malalties immunomediades. Experiència d'un hospital universitari**
Judit Lluch¹; Emma Martínez-Ferrer²; Javier Narváez¹; Jesús Rodríguez-Moreno¹; Jaime Notario³; Jordi Guardiola⁴; Xavier Juanola¹; Joan M. Nolla¹
¹Servei de Reumatologia. Hospital Universitari de Bellvitge. L'Hospitalet de Llobregat; ²Estudiant de grau de Medicina, Campus Bellvitge (UB); ³Servei de Dermatologia. Hospital Universitari de Bellvitge. L'Hospitalet de Llobregat; ⁴Servei de Gastroenterologia. Hospital Universitari de Bellvitge. L'Hospitalet de Llobregat

- P27. Prevalença de fractures clíniques per fragilitat en una cohort de pacients amb esclerosi sistèmica**
Judit Lluch¹; Carmen Gómez-Vaquero¹; Carla Marco¹; Xavier González-Giménez¹; Maribel Mora¹; Joan Miquel Nolla¹; Javier Narváez¹
¹Servei de Reumatologia, Hospital Universitari de Bellvitge, L'Hospitalet de Llobregat, Barcelona
- P28. Rituximab com a tractament de rescat en l'esclerosi sistèmica en pràctica clínica real**
Judit Lluch¹; Juan José Alegre²; Ivan Castellví³; Lydia Montolio²; Milena Millán³; Joan Miquel Nolla¹; Javier Narváez¹
¹Servei de Reumatologia. Hospital Universitari de Bellvitge, L'Hospitalet de Llobregat, Barcelona.; ²Servei de Reumatologia, Hospital Universitari Doctor Peset. València; ³Servei de Reumatologia. Hospital de la Santa Creu i Sant Pau. Barcelona
- P29. Osteomielitis crònica no infecciosa. Experiència de un centro pediátrico de referencia**
Juan Manuel Mosquera Angarita¹; Lucía Rodríguez Díez¹; Jordi Antón López¹
¹Hospital Sant Joan de Déu, Esplugues
- P30. Eficàcia i seguretat d'anakinra en pacients amb gota: sèrie de casos i revisió de la literatura**
Sicille Jeria Navarro¹; Hye Sang Park³; Maria Antonia Pou⁴; Enrique Calvo-Aranda²; David Lobo Prat¹; Luis Sainz¹; Susana Fernández¹;

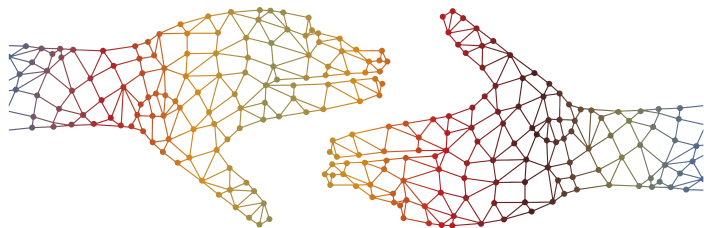

II Diada Reumatològica

Andrea García Guillén³; Héctor Corominas¹; César Díaz Torné¹

¹Hospital Universitari de la Santa Creu i Sant Pau, Servei Reumatologia, Barcelona;

²Hospital Universitari Infanta Leonor. Servei Reumatologia. Madrid; ³Hospital Dos de Maig. Servei Reumatologia. Barcelona; ⁴EAP Encants, ICS Atenció Primària, Barcelona

- P31. **Crioglobulinèmia: avaluació de característiques clíniques, marcadors serològics i correl·lació etiològica**

Sicylle Jeria Navarro¹; Teresa Franco²; Andrés Baucells²; David Lobo Prat¹; Luis Sainz Comas¹; Ana Milena Millán¹; Patricia Moya¹; Berta Magallares¹; Susana Fernández¹; Esther Moga²; Candido Juárez²; Héctor Corominas¹

¹Hospital Universitari de la Santa Creu i Sant Pau, Servei Reumatologia, Barcelona;

²Hospital Universitari de la Santa Creu i Sant Pau, Servei Immunologia, Barcelona

- P32. **Gota i risc cardiovascular**

Jordi del Blanco¹; Guillermo Gómez³; Aitor Roldán³; Hada Iglesias³; Ana Inés Méndez²; Oriol Alonso²

¹Reumatologia. Hospital Comarcal Sant Jaume de Calella; ²Resident Medicina Interna. Hospital Comarcal Sant Jaume de Calella; ³Resident Medicina Familiar i Comunitaria. Hospital Comarcal Sant Jaume de Calella

- P33. **Epidemiologia de les malalties reumàtiques al Baix Empordà**

Marta Larrosa Padró¹; José Maria Inoriza²; Ramón Valls Garcia³; Eulàlia Armengol Pérez³; Joan Miquel Nolla Solé; Jordi Coderch de Lassaletta²; Xavier Perez Berrueto²

¹Departament de Salut, Generalitat de Catalunya; ²Serveis de Salut Integrals Baix Empordà (SSIBE); ³Hospital Comarcal de Palamós

- P34. **No todo lo que se ve es COVID: de urgències a la consulta de Reumatologia Sandoval Moreno, Sebastián** (presentador); Lopez Corbeto, Mireia¹

¹Hospital Universitario Vall d'Hebron

- P35. **Comorbilitats autopercebudes pels pacients amb Artritis Reumatoide. Depressió i Fibromiàlgia, estem parlant del mateix?**

Rosa M. Morlà Novell¹; Jose Iniciarte Mundo¹; Raúl Castellanos Moreira¹; Virginia Ruíz Esquide¹; Jose Gómez Puerta¹; Raimon Sanmartí Sala¹

¹Hospital Clínic de Barcelona

- P36. **Desenllaços reportats pels pacients amb malalties reumàtiques inflamatòries cròniques. Implementació en un hospital terciari. Estudi qualitatiu del treball preliminar**

Rosa M Morlà Novell¹; Núria Sapena Fortea¹; M. Eugenia García Cabeza¹; Marta Bassas Palou¹; Jose Gómez Puerta¹

¹Hospital Clínic de Barcelona

- P37. **Denosumab en pràctica clínica: ascens i caiguda de la densitat mineral òssia Daniel Roig Vilaseca¹**; Dacia Cerdà Gabaró¹; Paula Valentina Estrada Alarcón¹; Vanessa Andrea Navarro Àngeles¹; Sergi Heredia Martín¹; Óscar Camacho Alcázar¹; Sílvia García Díaz¹; Delia Reina Sanz¹

¹Servei de Reumatologia. Complex Hospitalari Moisès Broggi. Consorci Sanitari Integral



P38. Prevalença de neoplàsies i les seves característiques: cohort de pacients amb esclerosi sistèmica

Laura Berbel Arcobé¹; José Luis Tandaipan¹; Gastón Ghio¹; Elena Riera¹; Núria Giménez¹; Georgina Salvador¹; Manel Pujol¹; Mihail Mihaylov¹; Maria Rusiñol¹; Julia Bernardes¹; Julia Torguet¹; Silvia Martínez-Pardo¹

¹Hospital Universitari Mútua Terrassa

P39. Artritis aguda de causa no infecciosa sobre pròtesi total de genoll

Laura Berbel Arcobé¹; Lucía Gómez¹; Lluís Font-Vizcarra¹; Martí Bernaus¹; Georgina Salvador¹; Manel Pujol¹; Elena Riera¹; Mihail Mihaylov¹; Maria Rusiñol¹; Julia Bernardes¹; Julia Torguet¹; Gaston Ghio¹; José Luis Tandaipan¹; Silvia Martínez-Pardo¹

¹Hospital Universitari Mútua Terrassa

P40. Anàlisi descriptiu d'una cohort de pacients amb Artritis Reumatoide que inicien tractament amb tofacitinib en condicions de pràctica clínica

Esther Espartal López¹; Maria López Lasanta¹; Helena Borrell Paños¹; Andrea Pluma Sanjurjo¹; Raquel Caparrós Ruiz¹; Xabier Michelena Vegas¹; Alba Erra Duran¹; Miriam Almirall Bernabe¹; Juan José de Agustín de Oro¹; Gustavo Añez¹; Sara Marsal Barril¹

¹Hospital Universitari Vall d'Hebron

P41. Estudi observacional descriptiu de pacients reumàtics ingressats per Sars COV2

Vanessa Navarro Angeles¹; Paula Estrada Alarcón¹; Dacia Cerdà Gabaroi¹; Daniel Roig Vilaseca¹; Sergio Heredia Martín¹; Oscar Camacho Alcázar¹; Silvia Garcia Díaz¹; Delia Reina Sanz¹

¹Complex Hospitalari Moisès Broggi. Sant Joan Despí. Barcelona

P42. Criteris de classificació ACR/EULAR 2019, SLICC 2012 i ACR 1997 en una cohort de pacients amb lupus eritematós sistèmic de llarga evolució

David Lobo Prat¹; Berta Magallanes¹; Ivan Castellví¹; Patricia Moya¹; Ignasi Gich²; Ana Laiz¹; César Díaz-Torné¹; Ana Milena Millán¹; Susana Fernández¹; Andrea Garcia Guillén³; Hye S. Park³; Concepción Pitarch³; Sicylle Jeria¹; Luís Sainz³; Helena Codes¹; Hèctor Corominas¹

¹Reumatologia, Hospital de la Santa Creu i Sant Pau; ²Epidemiologia i Salut Pública, Hospital de la Santa Creu i Sant Pau; ³Reumatologia, Hospital Dos de Maig; ⁴Immunologia, Hospital de la Santa Creu i Sant Pau

P43. Mastitis granulomatosa idiopàtica. Revisió d'una sèrie de 14 casos i proposta d'algorisme de diagnòstic i tractament

Ivette Casafont-Solé¹; Laura López-Vendrell¹; Miguel Luna¹; Paula Rodríguez¹; Iciar Pascual¹; Joan Francesc Julian¹; Lidia Blay¹; Alejandro Olivé¹

¹Hospital Universitari Germans Trias i Pujol

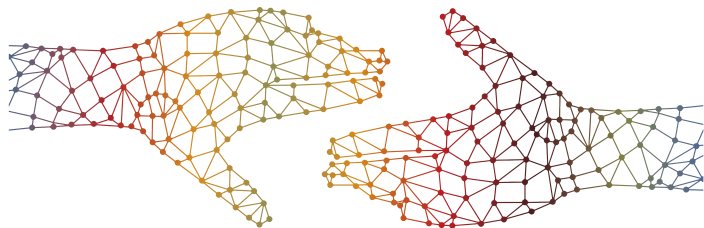

II Diada Reumatològica

P44. Podria el tipus de confinament explicar perquè la incidència de COVID-19 és més baixa en els pacients amb malalties autoimmunes i immunomediades?

Judit Font-Urgelles¹; Sonia Mínguez-Blasco¹; Basilio Rodríguez-Díez¹; Lidia Creus-Vila¹; Mireia Esquiús-Rafat¹; Xavier Fusta-Novell¹; Jordina Llaó-Guàrdia¹; Empar Sainz-Arnau¹; Mercè López de Recalde-Martorell¹; Anna Arnau-Bartés¹; Meritxell Sallés-Lizarzaburu¹

¹Althaia, Xarxa Assistencial Universitària de Manresa, Manresa

P45. Valor pronòstic dels nivells plasmàtics de la glicoproteïna Krebs Von Den Lungen-6 en la pneumònia COVID-19: estudi de cohort prospectiu
Helena Codes¹; Ivan Castellví¹; Diego Castillo²; Sandra Orozco²; Anais Mariscal³; Laura Martínez³; David Lobo Prat¹; Ana Milena Millán¹; Patricia Moya¹; Ana Laiz¹; César Díaz-Torné¹; Berta Magallares¹; Susana Fernández¹; Sicylle Jeria¹; Luís Sainz¹; Jordi Casademont⁴; Pere Domingo⁵; Hèctor Corominas¹

¹Reumatologia, Hospital de la Santa Creu i Sant Pau; ²Pneumologia, Hospital de la Santa Creu i Sant Pau; ³Immunologia, Hospital de la Santa Creu i Sant Pau; ⁴Medicina Interna, Hospital de la Santa Creu i Sant Pau; ⁵Malalties Infeccioses, Hospital de la Santa Creu i Sant Pau

P46. Utilitat del ANTI-DFS70 en pacients reumatològics amb sospita de malaltia autoimmuna sistèmica

J. Bernárdez¹; B. Magallares²; J. Tandaipan¹; E. Riera¹; F. Pujalte³; L. Martínez-Martínez⁴; A. Baucells⁴; G. Salvador¹; M. Pujol¹;

M. Mihaylov¹; M. Rusiñol¹; L. Berbel¹; G. Ghio¹; I. Castellví²; P. Moya²; A.M. Millán²; H. Park²; C. Díaz-Torné²; A. Laiz²; S.P. Fernández²; A. García-Guillen²; S. Jeria²; D. Lobo²; H. Corominas²; S. Martínez¹

¹Servei de Reumatologia. Hospital Universitari Mútua Terrassa. Barcelona; ²Servei de Reumatologia. Hospital Santa Creu i Sant Pau. Barcelona; ³Servei Immunologia. CATLAB. Barcelona; ⁴Servei Immunologia. Hospital Santa Creu i Sant Pau. Barcelona

P47. Productes Finals de la Glicació (AGEs) en Artritis Reumatoide i comparació amb població general

Carolina Pérez García^{1,2}; Tárek Salman Monte^{1,2}; Irene Carrión Barbera^{1,2}; Laura Tio²; Laura Triginer²; Luciano Polino²; Jone Llorente^{1,2}; Emma Beltrán Catalán^{1,2}; Ana Pros Simón^{1,2}; Jordi Monfort Fraure^{1,2}

¹Hospital del Mar. Parc de Salut Mar. Barcelona; ²Institut Hospital del Mar de Investigacions Mèdiques, Barcelona

P48. Tractaments biològics: supervivència en pràctica clínica

D. Roig Vilaseca¹; M. Martín Baranera²; V. Navarro Ángeles¹; D. Cerdà Gabaroi¹; P. Estrada Alarcón¹; S. Heredia Martín¹; O. Camacho Alcázar¹; S. García Díaz¹; D. Reina Sanz¹

¹Servei de Reumatologia. Complex Hospitalari Moisès Broggi. Consorci Sanitari Integral; ²Departament D'epidemiologia. Complex Hospitalari Moisès Broggi. Consorci Sanitari Integral



9 d'abril de 2021

Edició digital

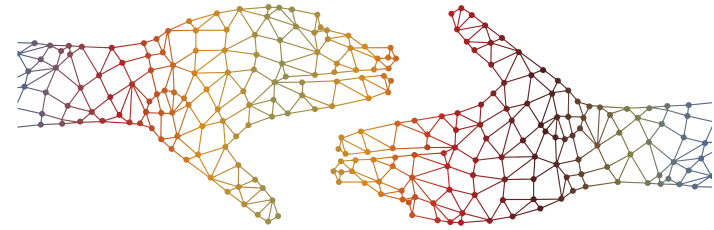

P49. Adherència a les recomanacions de vacunació en malalties reumatològiques inflamatòries

Susana P. Fernández¹; Sicylle R. Jeria¹; Ivan Castellví¹; Gemma Ballarín²; Silvia Cermeño²; Virginia Pomar²; César Díaz-Torné¹; Ana M. Laiz¹; Patricia Moya¹; David Lobo¹; Berta P. Magallares¹; Ana Milena Millán¹; Luis Sainz¹; Héctor Corominas¹

¹Servei de Reumatologia. Hospital de la Santa Creu i Sant Pau; ²Servei d'infeccioses. Hospital de la Santa Creu i Sant Pau

P50. Malaltia de Kikuchi-Fujimoto. LES o no LES?

Jordi Camins Fàbregas¹; Andrea Cuervo¹; Noemí Busquets¹; Oscar Camacho¹; Vera Ortiz-Santamaría¹

¹Hospital General de Granollers

P51. Estudi retrospectiu de la vacunació en pacients amb malalties reumatològiques inflamatòries

Susana P. Fernández¹; Sicylle R. Jeria¹; Ana M Laiz¹; César Díaz-Torné¹; Gemma Ballarín¹; Silvia Cermeño¹; Virginia Pomar¹; Patricia Moya¹; Ivan Castellví¹; David Lobo¹; Berta P. Magallares¹; Ana Milena Millán¹; Luis Sainz¹; Fermí Rodríguez¹; Héctor Corominas¹

¹Hospital de la Santa Creu i Sant Pau

P52. Neumomediastino espontáneo como complicación de la dermatomiositis ANTI-MDA5 con respuesta favorable a tratamiento

Clara Sangüesa Gómez¹; Irene Peralta García¹; Annika Nack¹; Marc Aparicio Rovira¹; Montserrat Juanos Iborra²; Susana Holgado Pérez¹; Alejandro Olivé¹

¹Hospital Universitari Germans Trias i Pujol; ²Hospital Comarcal Sant Jaume de Calell

SEU Acadèmia de Ciències Mèdiques

Major de can Caralleu, 1-7

08017 Barcelona)

Web SCR: www.screumatologia.cat



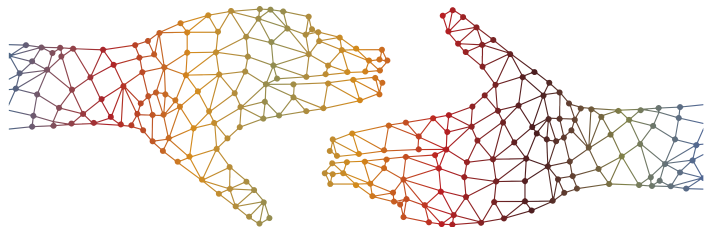

II Diada Reumatològica

INSCRIPCIÓ I PAGAMENT

La inscripció s'ha de fer per via electrònica a través del formulari on-line que trobareu a: <http://inscripcions.academia.cat/form.php?id=1469>

Metge-Metgessa / Infermer-Infermera	150 €
Residents (R2-R4)	100 €
Residents (R1) / Jubilats	0 €

La quota d'inscripció inclou el material virtual del congressista, l'accés virtual a les activitats contemplades al programa i certificat d'assistència i de crèdits.

COMUNICACIONS

La **data límit per enviament de comunicacions és el 28/02/2021**, un cop acabat el termini les abstracts rebuts seran avaluats pel comitè científic, que en el termini d'una setmana comunicarà la resolució.

Els abstracts acceptats es presentaran en format oral o àudio-pòster segons assignació.

La inscripció s'ha de fer per via electrònica a través del formulari d'abstracts on-line: <http://abstracts.academia.cat/form.php?id=1469>

ACREDITACIONS

Es farà sol·licitud d'acreditació de les sessions de l'activitat al Consell Català de Formació Continuada de les Professions Sanitàries/Comisión de Formación Continuada del Sistema Nacional de Salud.



Sesions de l'activitat acreditades pel Consell Català de Formació Continuada de les Professions Sanitàries /
Comisión de Formación Continuada del Sistema Nacional de Salud amb **0,8 crèdits** Número **09/029553-MD**



PATROCINEN

abbvie

AMGEN®

 Asacpharma

 Bristol Myers Squibb™

 Boehringer
Ingelheim

 FRESENIUS
KABI
caring for life

Galápagos

 Gebro Pharma

 Grünenthal

 gsk

 GRUPO ITALFARMACO

Janssen 

 KERN
PHARMA

Lilly

 MSD

NORDIC
PHARMA 

 NOVARTIS

 Pfizer

 Roche

SANDOZ A Novartis
Division

 SANOFI

 Theramex

 ucb Inspired by patients.
Driven by science.

Secretaria Tècnica

Enric Clarella

T. 932 031 852

enricclarella@academia.cat

Inscripcions:

lourdescampanya@academia.cat

Informació:

<http://www.screumatologia.cat>

l'Academia · Departament d'Activitats i Congressos

Major de Can Caralleu, 1-7 · 08017 Barcelona

www.academia.cat