

XXXIV Diada SCSL

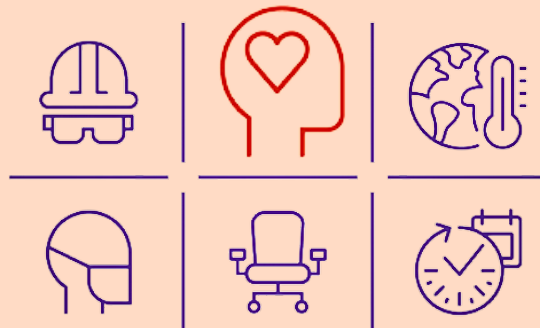

**Salut mental: construïm
benestar també a la feina**



28 novembre 2024
Auditori, Acadèmia Can Caralleu

PRE-PROGRAMA

08:30h - 09:00h **Entrega de documentació**

09:00h - 09:25h **Inauguració.** Auditori.

- **Montserrat Puiggené Vallverdú.** *Presidenta de la SCSL.*

09:25h - 09:30h **Presentació de la Diada 2024.** Auditori.

- **Marta Espinós Arizti.** *Comitè organitzador.*
- **Sebastiana Quesada Fuentes.** *Comitè Científic.*

09:30h - 10:40h **Taula 1. Prevalença de les malalties mentals i innovació terapèutica.** Auditori.

Moderador: **Pendent**

- **Diego Hidalgo-Mazzei.** *Psiquiatre. Hospital Clínic de Barcelona.*
- **Marta Bellido Cuellar.** *Psicòloga. CSMA Gironès.*
- **David Giménez Díez.** *Infermer especialista en Salut Mental. Universitat Autònoma de Barcelona.*
- Preguntes - Col·loqui ponents

10:30h - 11:15h **Pausa cafè.** Terrassa.

11:15h - 12:25h **Taula 2. Equilibri entre salut mental i treball, reptes del retorn laboral després d'una baixa mèdica.** Auditori.

Moderador: **Pendent**

- **Gemma Segarra.** *Metgessa del treball. USL. RS Camp de Tarragona.*
- **Lidia Domingo Farre.** *Metgessa. Institut català d'avaluacions mèdiques (SGAM).*
- **Patricia Such Faro.** *Metgessa del treball. SEAT i empreses del grup Volkswagen, Península Ibèrica.*
- Preguntes - Col·loqui ponents

12:25h - 14:10h **Comunicacions i pòsters.** Auditori.

Presentadora: **Sebastiana Quesada Fuentes.** *Membre Junta SCSL i Comitè científic.*

Moderadors: **Pendent**

14:10h - 14:50h **Ponència.** Auditori.

- **Pendent**

14:50h - 16:00h **Pausa dinar.** Terrassa.

16:00h - 17:30h **Taula 3. "Mens sana in corpore sano".** Auditori.

Moderador: **Pendent**

- Obesitat i Salut Mental. **Pablo Miguel Iglesias.** Metge psiquiatre i psicoterapeuta. Consulta Iglesias de Balears.
- Exercici físic i salut mental. **Mariona Violán Fors.** Metgessa de l'esport. Secretaria General de l'Esport i de l'Activitat Física.
- Trastorns del son. **Alejandro Irazo de Riquer.** Neuròleg. Hospital Clínic de Barcelona.
- Drogodependències. **Joan Colom Farran.** Metge especialista en Preventiva i salut pública. Agència Salut Pública de Catalunya (ASPCAT).
- Preguntes - Col·loqui ponents

17:30h - 17:45h **Informació Archivos Prevención de Riesgos Laborales.** Auditori.

- **Consol Serra Pujadas.** Metgessa del treball. Directora de la revista APRL.

17:45h - 18:00h **Presentació novetats de la SCSL.** Auditori.

- **Mari Cruz Rodríguez.** Metgessa del treball. UEMS. Representant de la SCSL.

18:00h - 18:05h **Comunicació Premi millor comunicació científica.**

- **Sebastiana Quesada Fuentes.** Membre Junta SCSL i Comitè científic.

18:05h - 18:10h **Cloenda de la XXXIV Diada.** Auditori.

- **Montserrat Puiggené.** Presidenta de la SCSL.
- **M. Carmen Torres.** Vicepresidenta de la SCSL.
- **Leyre De La Peña.** Tresorera de la SCSL.
- **Meritxell Soler.** Secretària de la SCSL.

TALLERS Sala 3

09:30h - 10:30h **Fòrum Taller 1. Vacunes com a protecció laboral: realitat o fantasia?** **GSK**

Dr. Angel Plans Cañamares

Inscripcions: <https://inscripciones.academia.cat/form.php?id=2773>

12:00h - 13:00h **Fòrum Taller 2. Primers auxilis psicològics.**

Unitat de Trauma, Crisis i Conflictos de Barcelona (UTCCB)

Inscripcions: <https://inscripciones.academia.cat/form.php?id=2777>

13:00h - 14:00h **Fòrum Taller 3. Vacunació contra les infeccions pel virus respiratori sincicial (VRS).**

Inscripcions: <https://inscripciones.academia.cat/form.php?id=2775>

16:00h - 17:00h **Fòrum Taller 4. Espirometries.**  **SERLOMED**

Inscripcions: <https://inscripciones.academia.cat/form.php?id=2776>

INFORMACIÓ

SEU



Acadèmia Can Caralleu
Major de Can Caralleu, 1-7
08017 Barcelona

Com arribar

INSCRIPCIÓ

Formulari d'inscripció on-line:

<https://inscripcions.academia.cat/form.php?id=2724>

	Fins el 27/10/24	A partir del 28/10/24
Socis SCSL	65€	95€
No socis	90€	130€
Residents socis**	0€	0€
Residents i estudiants (no socis)	30€	30€
Jubilats socis i ex-socis	30€	30€

La quota d'inscripció inclou l'assistència a les activitats contemplades al programa, la documentació, cafè i dinar de treball.

**Per justificar la quota de resident, cal enviar certificat oficial a inscripcions@academia.cat.

La Societat Catalana de Salut Laboral, aplicarà una reducció del 100% de la quota específica de la societat als nostres residents de l'especialitat a partir del 2025.

Contacte inscripcions

Carme Nicolás

inscripcions@academia.cat

93 203 27 65

Contacte Secretaria Tècnica

Jorgina Fabré

jorginafabre@academia.cat

93 203 23 31